

MAYORES INFORMES

**inifap**

Instituto Nacional de Investigaciones  
Forestales, Agrícolas y Pecuarias

Campo Experimental General Terán  
Carretera Montemorelos-China Km. 31 C.P. 67400

Tel. 01 (55) 3871-8700 y  
01 (800) 088-222 Ext. 83611  
General Terán, N.L.

**Organizadores:**

M.C. Carlos Miguel Ramos Cruz  
M.C. Gerardo Delgado Ramírez



<http://www.gob.mx/>  
<http://www.gob.mx/sagarpa>  
<http://www.inifap.gob.mx/SitePages/Inicio.aspx>  
[www.inifapcirne.gob.mx](http://www.inifapcirne.gob.mx)



**AGRICULTURA**  
SECRETARÍA DE AGRICULTURA Y DESARROLLO RURAL

**inifap**

Instituto Nacional de Investigaciones  
Forestales, Agrícolas y Pecuarias

CENTRO DE INVESTIGACIÓN REGIONAL DEL NORESTE

**Invitación al curso**

**“USO DE DRON EN EL SECTOR  
AGRÍCOLA”**

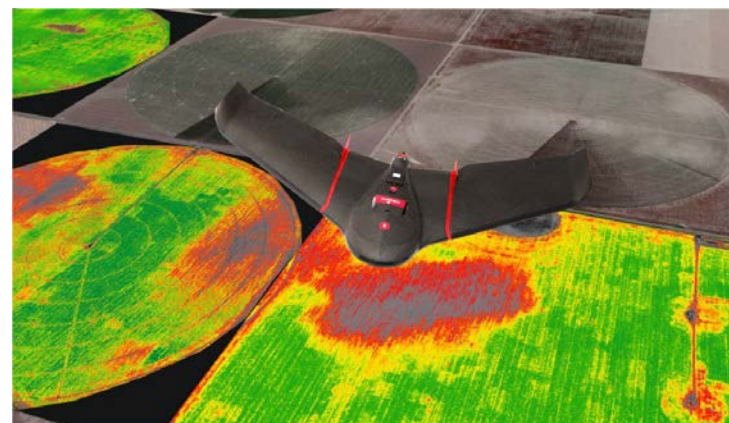

**Lugar:** Campo Experimental General Terán  
**Fecha:** Viernes 01 de Noviembre de 2019  
**Hora:** 9:00 A. M.